

Ansichten Süden

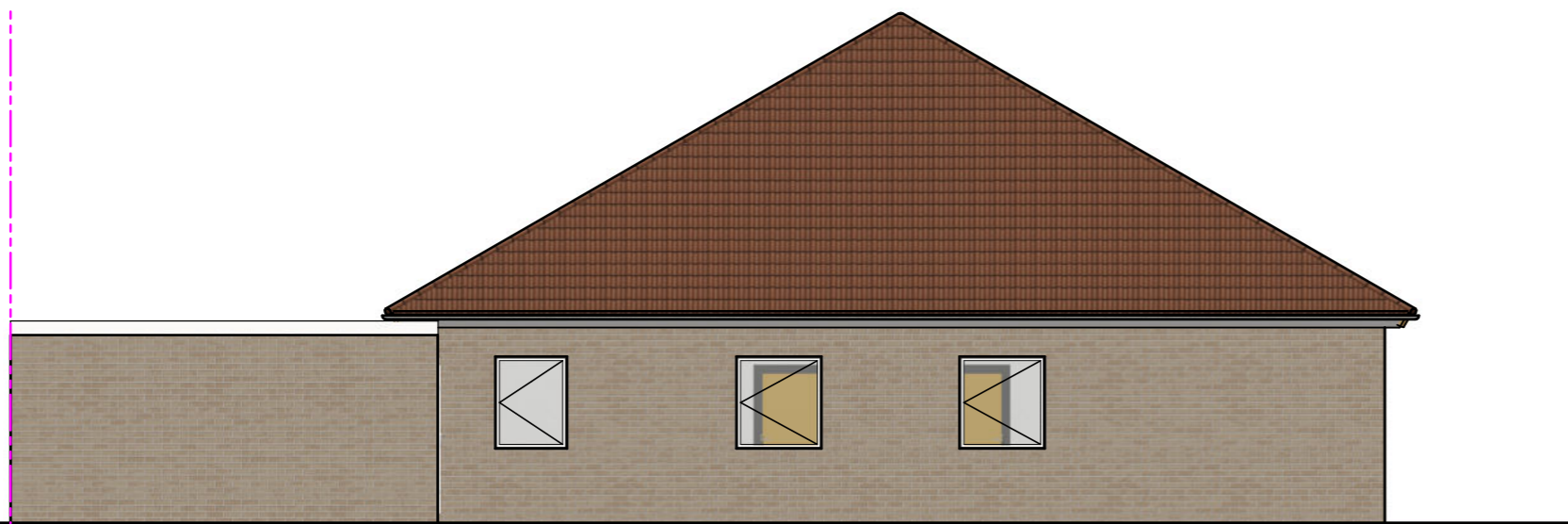

Ansichten Norden

**BauZeichnungsBüro**  
Syke

Entwurfszeichnungen  
Genehmigungszeichnungen  
Bauzeichnungen

Habibe Öztürk  
Berliner Straße 70  
28857 Syke  
Tel.: 0152 / 02 95 21 61  
e mail: info@bzb-syke.de

**KEINE Ausführungsplanung!  
Alle Maße sind am Bau zu Prüfen!**

Brüstungshöhen:  
OK FFB bis OK Fensterbank!  
Bodentiefe Fenster ab OK FFB!  
Innentüren:  
Angaben Innentüren sind Fertigmaße !

## Bauantragszeichnung

Neubau Bungalow mit einer Doppelgarage

Bauherr:

Haus - Konzept GmbH  
Siemesstraße 4  
28857 Syke

Datum: 21.04.2021

Masstab: M1:100

Gezeichnet: Öztürk

Geländert:

Blatt.-NR.: 05

Bezeichnung: Ansichten

Projekt:

Elisabeth-Selbert-Weg  
Flur 15, Flurstück 174  
27232 Sulingen

Planverfasser:

Gaida & Glösenkamp GbR  
Ingenieure und Sachverständige  
Bismarckstr. 13  
28816 Stuhr  
Tel.: 0421 / 89 82 79 42  
Fax.: 0421 / 89 82 79 43  
E-Mail: mathias@gaida-stuhr.de

den.....

Bauherr:

Planverfasser:

